

Démarche d'intervention éducative

Je respecte le code de vie.



La personne témoin:

- me fait des commentaires positifs sur mes bons comportements;
- me souligne mes bons coups.

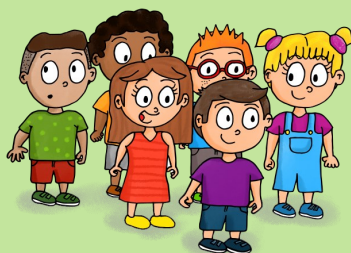

J'ai besoin de l'adulte pour me guider dans l'application du code de vie



La personne témoin:

- me fait des rappels et des suggestions;
- me modélise le bon comportement.

Palier 1	Palier 2	Palier 3
<p>Fréquence: à l'occasion, dans la moyenne des élèves de son âge</p> <p>Durée: passagère ou épisodique</p> <p>Intensité: peu dommageable pour soi et pour les autres</p> <p>Constance: dans un seul contexte</p>	<p>Fréquence: 1 fois par jour ou 1 à 2 fois par semaine</p> <p>Durée: depuis plusieurs semaines</p> <p>Intensité: perturbation pour l'élève ou son entourage</p> <p>Constance: dans plus d'un contexte</p>	<p>Fréquence: plusieurs fois par jour ou 3 - 4 fois par semaine</p> <p>Durée: depuis plusieurs mois</p> <p>Intensité: perturbation pour l'élève ou son entourage</p> <p>Constance: dans la majorité des contextes</p>
<p>La personne témoin :</p> <ul style="list-style-type: none"> ● intervient auprès de moi, me modélise ; ● me souligne le non respect de la règle du code de vie; ● me donne une conséquence logique ou me propose de poser un geste réparateur; ● consigne l'intervention et la transmet à mon titulaire. 	<p>La personne témoin :</p> <ul style="list-style-type: none"> ● intervient auprès de moi, me modélise; ● me souligne le non respect de la règle du code de vie; ● me donne une conséquence logique ou me propose de poser un geste réparateur; ● consigne l'intervention et la transmet à mon titulaire. <p>Mon titulaire:</p> <ul style="list-style-type: none"> ● informe mes parents et un professionnel est présent si le service est disponible. 	<p>La personne témoin :</p> <ul style="list-style-type: none"> ● intervient auprès de moi, me modélise; ● me souligne le non respect de la règle du code de vie, ● me donne une conséquence logique ou me propose de poser un geste réparateur; ● consigne l'intervention et la transmet à mon titulaire. <p>Mon titulaire:</p> <ul style="list-style-type: none"> ● informe mes parents ● avise la direction <p>La direction :</p> <ul style="list-style-type: none"> ● fait une analyse avec les personnes concernées ● des moyens sont mis en place afin de mieux répondre à mes besoins.