

Une brève histoire de l'école des Enfants-de-la-Terre

C'est en octobre 1989 que cet établissement unique sur le territoire de la Commission scolaire de la Région-de-Sherbrooke est inauguré. L'école des Enfants-de-la-Terre est une institution à pédagogie Waldorf qui accueille tout près de 200 élèves du préscolaire au premier cycle du secondaire. Cette pédagogie met, entre autres, l'emphase sur le rôle fondamental de l'interaction physique des enfants avec la nature qui les entoure. On mise par ailleurs sur le développement global de l'enfant, stimulant à la fois l'intellect, les habilités physiques ou encore artistiques.

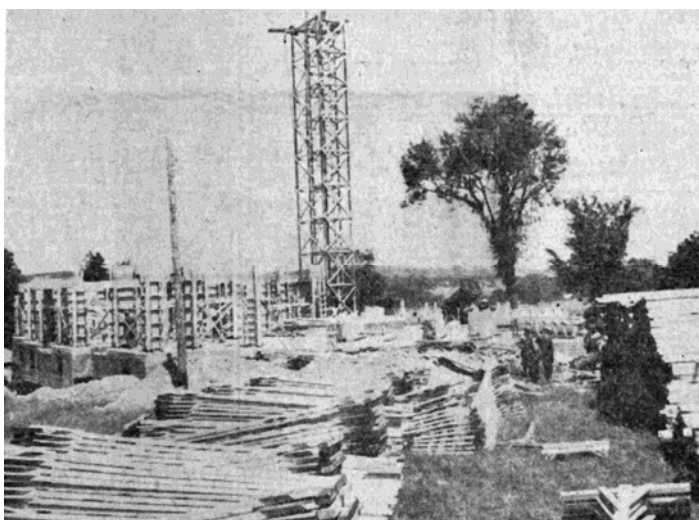

Chantier de l'Orphelinat Saint-Joseph, 1946. (*La Tribune*, 27 juin 1946, p. 1)

Si l'école a un peu plus de vingt ans, le bâtiment qui l'abrite aujourd'hui est cependant plus ancien. En effet, l'établissement scolaire est situé dans l'ancienne résidence des Frères de Sainte-Croix qui dirigent l'Orphelinat de Waterville, puis le Collège Val-Estrie, de son ouverture en 1942 à 1974. Voici ce qu'en dit Mgr

Desranleau, évêque de Sherbrooke, lors de l'inauguration officielle de l'institution en 1942 : « Grâce à la Providence, nous avons un orphelinat agricole pour les pauvres orphelins du diocèse. [...] ces jeunes gens de douze à dix-huit ans [y apprendront] la culture de la terre, tout en complétant leur formation d'hommes et de chrétiens ». Un important chantier de construction est lancé à l'été 1946. C'est à ce moment qu'est, entre autres, édifiée la résidence des frères, selon les plans de l'architecte J.-Aimé Poulin. L'orphelinat devient éventuellement le Collège Val-Estrie et change de vocation à la fin

des années 1960 afin de se spécialiser dans la « la rééducation des enfants dits caractériels » ; le Collège travaille à cette époque conjointement avec le Centre Val-du-Lac et le Relais Saint-François. Les années 1980 marquent la fin de l'institution, suite à une réorientation des politiques sociales et du rôle des différents centres d'accueil.

Fait particulier, l'école est fondée en 1989 par un organisme sans but lucratif (OSBL), qui voit au maintien de l'établissement grâce aux contributions des parents et aux activités de financement. L'école des Enfants-de-la-Terre est tout d'abord établie sur le terrain de la Ferme La Généreuse, dans la Municipalité de Cookshire-Eaton.



L'école des Enfants-de-la-Terre, août 2010. (Photo par Alexis Dubois-Campagna, CSRS)

Ce n'est qu'en 1995 que l'école est intégrée à la Commission scolaire catholique de Sherbrooke (CSCS), assurant un financement public pour le maintien des opérations. C'est en 2000, que l'établissement aménage dans les locaux actuels de Waterville. L'école occupe une partie du site de Val-Estrie ; le reste est occupé par le Camp Val-Estrie depuis la fin des années 1980, soit un camp de vacances dédié aux jeunes. D'abord centrée sur l'enseignement de niveau primaire, l'institution offre depuis 2003 le premier cycle du secondaire. L'affluence croissante force l'agrandissement de l'école en 2008, avec l'ajout de quatre classes. Finalement, une soirée anniversaire est organisée le 22 octobre 2009 afin de souligner les vingt ans de l'établissement.